Bezirksverband
Schwaben e.V.

AWO-Seniorenheim Bobingen:

Einfühlsame Pflege in einem wohnlichen Ambiente

Hier sind Sie herzlich willkommen

Verehrte Leserinnen und Leser,

wir begrüßen Sie in einem der modernsten Seniorenheime im Raum Augsburg. 2019 wurde der Ersatzneubau eröffnet. Von Anfang an waren die 106 Pflegeplätze sehr begehrt. Schon das frühere Heim, das an gleicher Stelle stand und abgerissen wurde, war ein beliebter Alterssitz im Falle einer Pflegebedürftigkeit.

Die Arbeiterwohlfahrt (AWO), Bezirksverband Schwaben, betreibt seit rund 50 Jahren in Bobingen ein Heim. Als einer der größten Träger von Einrichtungen der Altenhilfe in Schwaben verfügt die AWO über große Erfahrung und innovative Konzepte. Wir legen größten Wert auf eine umfassende Aus- und Weiterbildung unserer Mitarbeitenden in Pflege und Hauswirtschaft.

Das Seniorenheim in Bobingen verfügt über alle Annehmlichkeiten einer zeitgemäßen Pflegeeinrichtung. Und über Mitarbeitende, die alles tun, damit die Bewohnerinnen und Bewohner eine hohe Lebensqualität, eine engagierte Betreuung und eine kompetente Pflege genießen.

In dieser Broschüre stellen wir Ihnen das Haus ausführlich vor. Damit möchten wir Ihnen und Ihren Angehörigen die Entscheidung erleichtern, in ein Seniorenheim zu ziehen. Wir wissen, es ist oftmals kein leichter Schritt. Wir tun alles, dass Sie sich bei uns wohlfühlen werden.

Inhalt:

4–5:
Das Haus

6–7:
Die Zimmer

8–9:
Betreuung
& Pflege

10–11:
Die Küche

12–13:
Das Personal

14–15:
Die Leistungen

Unsere modernen Geräte fördern die Beweglichkeit.

Wohlfühlen leicht gemacht

Geräumige Zimmer, freundliche Atmosphäre, gute Lage: Es gibt viele Gründe, die für das AWO-Seniorenheim Bobingen sprechen.

Hereinspaziert. Im Eingangsbereich sorgen ein Aquarium, ein Klavier und ein Lichthof für Behaglichkeit. Eine Cafeteria lädt zum Verweilen ein. Willkommen im AWO-Seniorenheim Bobingen.

Hier wird ein modernes Wohngruppenkonzept umgesetzt. Jede Etage ist als eigene Wohngruppe angelegt. Das fördert die Gemeinschaft und stärkt das Zusammengehörigkeitsgefühl. Die gerontopsychiatrische Abteilung im Erdgeschoss verfügt über 16 Plätze und einen eigenen Garten.

Viele Bewohnerinnen und Bewohner kennen sich noch von früher. Das schafft eine vertraute Atmosphäre. Zum Plausch trifft man sich im Garten oder in der Cafeteria.

Jede Woche findet ein Gottesdienst statt. Frisör und Fußpflege kommen regelmäßig ins Haus. Ehrenamtliche, darunter eine Hospizgruppe, bereichern den Heimalltag.

Das Haus liegt am Stadtrand von Bobingen. Von hier ist alles bequem erreichbar: der Ortskern, die Wallfahrtskirche „Zur lieben Frau“, der Singoldpark und das Bobinger Schlössle. Geschäfte, Post, Apotheke und Ärzte befinden sich ebenfalls in unmittelbarer Nähe. Weiteres Plus: Auch zur Bushaltestelle ist der Weg kurz.

Geselligkeit ist Trumpf. Das Haus ist mit viel Liebe zum Detail eingerichtet.

Ein wohnliches Zuhause

Die Zimmer im AWO-Seniorenheim Bobingen sind groß, freundlich und licht. Das Haus verfügt über 106 Pflegeplätze, 48 davon in Einzelzimmern.

Wohlfühlen leicht gemacht: Mit rund 20 m² sind die Zimmer äußerst großzügig ausgelegt. Viel Platz, um sie nach den eigenen Wünschen zu möblieren. Vertraute Einrichtungsgegenstände schaffen eine heimelige Atmosphäre und erleichtern die Eingewöhnung. Alle Zimmer verfügen über einen französischen Balkon.

Es gibt 48 Einzel-, 26 Duplex- und 3 Doppelzimmer. Bei den Duplexzimmern teilen sich immer zwei Bewohner ein Bad und einen gemeinsamen Vorraum.
Alle Bäder verfügen über eine bodengleiche Dusche. Die Zimmer sind, wie das gesamte Haus, barrierefrei und behindertengerecht, also auch mit Rollstuhl problemlos befahrbar. Auf jeder Etage gibt es ein modernes Pflegebad. So können auch stark pflegebedürftige Bewohnerinnen und Bewohner regelmäßig baden.

Die geräumigen Zimmer können individuell möbliert werden.

Zur Grundausstattung der Zimmer gehören:

- Pflegebett
- Nachtkästchen
- Vorhänge
- Kleiderschrank
- Schwesternrufanlage
- TV-Anschluss
- Telefonanschluss
- WLAN
- Tisch und Stuhl (bei Kurzzeitpflege)

Ihr gepflegtes Zuhause

Wir bieten Betreuung und Pflege nach Maß. Ein Grund, warum sich die Bewohnerinnen und Bewohner schnell einleben und wohlfühlen.

Im AWO-Seniorenheim Bobingen erfahren Sie die Betreuung, die Sie sich wünschen, und erhalten die Pflege, die Ihnen auch bei Einschränkungen eine möglichst hohe Lebensqualität bietet.

Wir sind für Sie da! Da können Sie uns beim Wort nehmen. Wir nehmen uns die Zeit, Sie beim Spaziergang im Garten zu begleiten. Unsere Pflege genießt einen guten Ruf: engagiert und einfühlsam. Bei Bedarf und auf Wunsch unterstützen wir Sie in allen Dingen rund um die Körperhygiene.

Wir nehmen Bezugspflege sehr ernst. Das bedeutet: Sie werden, so weit möglich, von Stammkräften betreut und gepflegt. Dadurch entwickelt sich eine vertrauensvolle Beziehung zwischen AWO-Mitarbeitenden und den Bewohnerinnen und Bewohnern.

Das achtköpfige Betreuungsteam sorgt für ein vielfältiges Programm: vom Singkreis bis zum Spielenachmittag, vom Schlagernachmittag mit DJ bis zur Sitzgymnastik. Da ist für jeden etwas dabei. Stark pflegebedürftigen Bewohnern, die nicht an den Veranstaltungen im Aufenthaltsraum ihrer Wohngruppe teilnehmen können, bieten wir eine individuelle Betreuung am Bett.

Das AWO-Seniorenheim verfügt über einen eigenen Frisörsalon.

Musik und Geselligkeit – da kommt Freude auf.

Das Mittagessen wird frisch zubereitet und mit einem Lächeln serviert.

Frisch auf den Tisch

Im AWO-Seniorenheim Bobingen werden die Mahlzeiten täglich frisch zubereitet. Bei dem vielfältigen Speiseplan ist für jeden Geschmack etwas dabei.

Das reichhaltige Frühstück wird in der Wohngruppe oder auf dem Zimmer serviert. Einmal im Monat überraschen wir die Bewohnerinnen und Bewohner mit einem Frühstücksbuffet, einem Weißwurstfrühstück oder einem ausgiebigen Brunch.

Mittags erwartet Sie ein 3-Gänge-Menü, bestehend aus Vor-, Haupt- und Nachspeise. Dabei steht neben einem Fleisch- oder Fischgericht auch immer eine vegetarische Mahlzeit zur Wahl. Auf Wunsch bieten wir auch spezielle Kostformen an (passiert, salzarm, glutenfrei etc.).

Auf dem ausgewogenen Speiseplan stehen deftige Speisen ebenso wie leichte, mediterrane Kost. Für Abwechslung ist gesorgt: von Kässpatzen bis Lasagne, vom ungarischen Gulasch bis zum Fischfilet. Lassen Sie sich überraschen.

Am Nachmittag servieren wir Ihnen Kaffee, meistens mit Kuchen dazu. Im Rahmen unseres Beschäftigungsangebots backen wir auch mit Bewohnerinnen und Bewohnern im Haus. Abends servieren wir eine klassische Brotzeit. Haben Sie schon Appetit bekommen?

In besten Händen

Mit Herz und Verstand ist das Personal des AWO-Seniorenheims Bobingen für Sie da. Es setzt alles daran, dass Sie sich hier wohlfühlen.

Ihren neuen Lebensabschnitt können Sie mit einem guten Gefühl beginnen. Unser Personal tut alles, damit Sie sich bei uns wohlfühlen. Wir räumen Ihre frisch gewaschene und gebügelte Wäsche in den Kleiderschrank, reinigen Ihr Zimmer, wechseln die Glühbirne und begleiten Sie beim Spaziergang.

Falls notwendig unterstützen wir Sie in allen Dingen rund um die Körperhygiene. Es sind die vielen Kleinigkeiten, die den großen Unterschied ausmachen. Wir tragen das Herz nicht nur im Logo, sondern auch am richtigen Fleck.

Der Umgang im Haus ist von Respekt, Vertrauen und Einfühlungsvermögen geprägt. Denn Pflege ist ein sehr sensibler Bereich für Menschen, die ihr Leben lang Selbstständigkeit gewohnt waren und keine Hilfe benötigt haben. Unsere aktivierende Pflege dient dazu, die Selbstständigkeit möglichst lange zu erhalten.

Die AWO-Beschäftigten bilden sich regelmäßig fort. Eine wichtige Voraussetzung, damit unsere Pflegekräfte stets auf dem aktuellsten Wissensstand arbeiten.

Das Gros des Personals ist seit vielen Jahren in unseren Einrichtungen tätig und identifiziert sich mit der AWO. Das spürt man.

Rund 100 Mitarbeiterinnen und Mitarbeiter sind für Sie da – und das rund um die Uhr. Auf jeder Etage gibt es ein Stationszimmer. Hier tauscht sich das Personal aus.

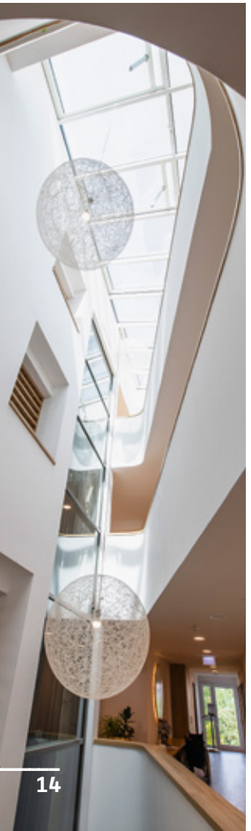

Das Haus im Überblick

Das AWO-Seniorenheim Bobingen hat viel zu bieten.
Die Leistungen und Eckdaten im Überblick:

Zielgruppe:

Alte und pflegebedürftige Menschen, in der Regel ab dem 60. Lebensjahr, auch mit gerontopsychiatrischen Krankheiten (Demenz). Die gerontopsychiatrische Abteilung im Erdgeschoss umfasst 16 Plätze. Sie bildet eine Wohngruppe mit eigenem Garten.

Konzept:

Das Haus setzt auf ein modernes Wohngruppenkonzept. Jede Etage ist als Wohngruppe ausgelegt. Das vielfältige Betreuungsprogramm bereichert den Alltag. Auf jedem der vier Stockwerke gibt es einen Wohn-Ess- sowie einen Aufenthalts- und Beschäftigungsbereich.

Pflege:

Unsere Mitarbeiter kümmern sich rund um die Uhr um die Bewohner. Das Team besteht aus Pflege-, Betreuungs-, Hauswirtschafts- und Servicekräften. Die Bewohner sollen ein selbstbestimmtes Leben führen. Ihre Selbstständigkeit zu erhalten bzw. wiederherzustellen, ist Teil der aktivierenden Pflege.

Ärztliche Versorgung:

Die medizinische Versorgung der Bewohner ist Tag und Nacht gewährleistet: durch den jeweiligen Hausarzt oder die Ärzte der Notfalldienstzentrale.

Qualitätsmanagement:

Das AWO-Heim verfügt über ein Qualitätsmanagementsystem, das ständig überprüft wird. Das QM-System dient dazu, die gesetzlichen Anforderungen einzuhalten und die hauseigenen hohen Standards im Interesse der Bewohnerinnen und Bewohner weiterzuentwickeln.

Pflegeplätze:

- 106 vollstationäre Heimplätze
- 48 Einzelzimmer
- 3 Doppelzimmer
- 26 Duplexzimmer
- vollstationäre Pflege und eingestreute Kurzzeitpflege

Lage:

Das AWO-Seniorenheim Bobingen, Lindauer Straße 31, liegt am südöstlichen Stadtrand. Zur Bushaltestelle Venusberg sind es ca. 100 Meter, zur Stadtmitte ca. 500 Meter.

Mit ÖPNV: Haltestelle Venusberg, Linien 700, 712, 720 und 721.

Bezirksverband
Schwaben e.V.

Schmid Media, Augsburg

AWO-Seniorenheim Bobingen
Lindauer Straße 31 • 86399 Bobingen • Tel: 08234 / 96 37-0
E-Mail: seniorenheim.bobingen@awo-schwaben.de
www.awo-seniorenheim-bobingen.de

eco zoom
natureOffice.com/DE-559-MY7KG31
Rohstoffe
Transporte
Produktion
g CO_2e
200
pro Produkt
CO_2e-Emissionen ausgeglichen
gedruckt mit Bio-Farben auf FSC-zertifiziertem Papier aus nachhaltiger Waldbewirtschaftung